

# STRASSENVERZEICHNIS

Abt-Hauck-Str. E 2  
 Abt-Knittel-Allee E 4  
 Adlberggasse H 1  
 Adolf-Kolping-Platz D 4  
 Ahornweg C 3-4  
 Alban-Stolz-Str. G 6  
 Alemannenweg C 2  
 Alois-Kimmelmänn-Str. G 6  
 Alte Miltenberger Steige C 2  
 Altenbergstr. C/D 2  
 Altenhausweg A/B 4  
 Alter Markt G 6  
 Altseestr. D 2  
 Am Bildstock G 6  
 Am Blöberg F 3  
 Am Breitenstein F 6-7  
 Am Hexenstein F 6  
 Am Höllrain G 5  
 Am Hummelacker E 6  
 Am Keltenberg B 6-7  
 Am Kirchberg A 2  
 Am Lagerhaus F 6  
 Am Nonnenberg D 6  
 Am Ottenberg D 4  
 Am Schützenhaus H 4  
 Am Tauberberg E 2  
 Am Taubersteg F 6  
 Am Vogelsang G/H 5  
 Am Vogelsberg G 6  
 Am Wöllerspfad G 7  
 Am Würth D/E 2  
 Amalienstr. G 6  
 Amtmannsweg B 6  
 An den Obstwiesen D 6  
 An den Spatenäckern G 5-6  
 An der Leimgrube D 6  
 An der Schütt G 6  
 An der Stadtmauer D 3  
 An der Steinklinge B 3  
 An der Ziegelhütte F 6  
 Anne-Frank-Str. C 3  
 Antoniusstr. G 6-7  
 Aschhausenstr. D 3-4  
 Bachgasse D 2-3  
 Bachmühle F 6  
 Badstr. D/E 4  
 Bahnhofstr. D 2-3, E 3-4  
 Balbachtalstr. G/H 4  
 Barbara-Brennleck-Str. C 3  
 Baumaichengasse D 2  
 Bayernweg C 2  
 Beckstein Str. D 3-4, E 4  
 Besthovenstr. A 6  
 Bergstr. D 4, E 3  
 Bienenstr. B 2  
 Bildweg B 6  
 Birkenweg C/D 4  
 Bischofsheimer Weg D 2  
 Blumenstr. A/B 1-2  
 Bodelschwingstr. G 6  
 Boissy-Platz E 4  
 Böttchergasse B 2  
 Brahmstr. C/D 2  
 Brechdarrenweg H 3  
 Brucknerstr. A 6  
 Brückenstr. E 1  
 Brunnleinsweg B 5  
 Brunnenstr. A 3  
 Buchenweg C/D 4  
 Buchlerstr. E 1  
 Buchrainstr. B 6-7  
 Bürgermeister-Kolb-Str. A/B 6  
 Bürgermeister-Weid-Str. G 6  
 Bützleinsweg H 4  
 Burgweg B 6  
 Burgwiesenstr. B 6  
 Bussardweg H 6  
 Carl-Reichert-Weg E 4  
 Dekan-Schork-Str. G 6  
 Deubacher Str. G 7  
 Deutschordensstr. H 3-4  
 Dr.-Rudolf-Wobser-Str. C/D 2  
 Dürrwiesenstr. A 6-7  
 Eichenweg D 4  
 Eichholzweg G 5  
 Eichhornweg G 5-6  
 Eichwaldstr. C/D 3  
 Eisbergstr. B/C 3  
 Eisenbahnstr. F 6  
 Elsterweg G 6  
 Emil-Kern-Str. E 1  
 Erlenberg A 6-7  
 Fabrikstr. F 6  
 Falkenstr. G/H 6  
 Falternweg A 4  
 Fasanenweg H 6  
 Feldergärten E/F 1  
 Feuerseeweg H 3  
 Fichtenstr. E 1  
 Finkenschlag G 5  
 Florian-Geyer-Str. G 6  
 Flürleinsweg C/D 3  
 Flurstr. D 3-4  
 Forellenweg F 6  
 Frankenbergstr. F/G 3  
 Frankenstr. E 1  
 Freiherr-von-Zobel-Str. G/H 1  
 Friedensstr. D 3  
 Friedhofstr. F 1, E 2  
 Friedrich-Ebert-Str. E 1  
 Friedrichstr. G 6  
 Fröbelweg D 4  
 Frühlingsstr. G 4  
 Fürstenwerthstr. F 1  
 Gärtnerreiweg F 6  
 Gäblein B 6  
 Gäbleinsweg D 3  
 Ganghoferstr. G 6  
 Gartenstr. D 3-4  
 Geisbergstr. D 6  
 Gerlachstr. E 1  
 Gesellenhausweg G 6  
 Gewerbestr. G 6  
 Gissigheimer Str. A/B 1  
 Goethestr. D 3  
 Grabenweg B 6  
 Grünbachstr. E 1  
 Hadergasse D/E 6  
 Häfnergasse D 2  
 Hauptstr. F/G 6  
 Heckfelder-Str. A 3  
 Heinrich-Mohr-Str. D 3  
 Herbstwiesen G 5  
 Hermann-Häfner-Weg F 6  
 Herrenbergstr. E 1-5  
 Hetzenbergstr. H 4-5  
 Himmelspfad G 6  
 Hochrain B 6  
 Hochtalstr. E/F 1  
 Hofackerweg D 6  
 Hof Marstadt H 2  
 Hof Saltheim H 2  
 Hofstetter G 2  
 Hofwiesenweg B 2  
 Höhenlöhrstr. D 3  
 Hohstadtweg A 4-5  
 Hugo-Ott-Str. G 6  
 Hugo-Wolf-Str. D 2  
 Im Alten See D 2  
 Im Häuslein B 5  
 Im Ramstal C 3  
 Im Weißen Bild D 1-2  
 Industriestraße D/E 4  
 Inselstr. D 3  
 Jägerstr. H 1  
 Jahnstr. D 3  
 Johann-Martin-Schleyer-Str. B 3  
 Johann-Rudolf-Zumsteeg-Straße B 5  
 Josef-Schmitt-Str. D 3, E 4  
 Julius-Echter-Str. C 3, D 4  
 Juliusstr. D 3  
 Käppeleweg F 6  
 Käthe-Kollwitz-Weg E 4  
 Kailberg B 5  
 Kaiser-Karl-Str. D 5-6  
 Kaiser-Ludwig-Str. D 3  
 Kaiserstr. B 1-2  
 Kapellenstr. D 2  
 Karl-Friedrich-Vogt-Straße G 6  
 Karl-Schreck-Str. E 4  
 Karpatenstr. C 2  
 Kaltenstr. E 1  
 Kärnerstr. E 2  
 Kieferweg G 5-6  
 Kiesgärten B 6  
 Kirchbergstr. D 6  
 Kirchengasse A 3  
 Kirchholzstr. H 1  
 Kirchr. G 6  
 Klingenberg H 4  
 Klostersgasse A 3  
 Königshöfer Weg D/E 6  
 Kornegasse D 3  
 Kreuzerstr. A 6  
 Kreuzstr. E 1  
 Krümmelstr. A 6  
 Kützbrenner Str. G 1  
 Kugelgraben D 2  
 Kurze Gasse B 5  
 Laudaer Str. D 6  
 Laudaplatz D 2  
 Leopoldstr. G 6  
 Larchenbaum H 1  
 Larchenstr. D 3  
 Lienhart-Beys-Str. D 3-4  
 Lindenstr. E/F 1  
 Löhlein G 1  
 Loewestr. D 2  
 Lückenweg A/B 1  
 Luisenstr. D 3  
 Markus-Freund-Str. B 5  
 Mairstr. D 3  
 Margarete-Steff-Weg E 4  
 Marienstr. D 2  
 Marktplatz D 2-3  
 Mauritiustr. G 6  
 Meisenweg G 6  
 Mergentheimer Straße G 5  
 Messelhäuser Straße G/H 4  
 Messestr. G 5  
 Metzzenacker B 5  
 Metzlerstr. G 6  
 Mittelgasse B 4  
 Mörkeweg D 4  
 Mozartstr. A 6  
 Mühlgasse E 1  
 Mühlhof F 1  
 Nebengassenweg B 4-5  
 Neidhansenweg C 2-3  
 Nelkenstr. E 1  
 Neubaustr. H 1-2  
 Oberbalbacher Str. B/C 6  
 Obere Dorfstraße H 3  
 Obere Gasse B 5  
 Obere Mauerstr. G 6  
 Obere Mülhstr. B 6  
 Obere Raingasse A/B 3  
 Obere Grabenweg G 6  
 Oberer Grabenweg G 6  
 Oberer Mühlenblick G 5  
 Oberes Flürlein C/D 3  
 Obere Torgasse D 3  
 Oberlau daer Str. C/D 3  
 Ochsenegasse G 6  
 Olbergstr. C 2  
 Pater-Appelmann-Str. E 1-2  
 Pestalozziweg D 4  
 Pfalzstr. G 6  
 Pfarrstr. D 2  
 Pfützenackerstr. F 1  
 Philipp-Adam-Ulrich-Str. C/D 3  
 Planken D 6  
 Poststr. D/E 3  
 Rainholzweg G 5  
 Rathausstr. D 2  
 Rebenweg G 6  
 Rebgutstr. C/D 3  
 Reiferscheidstr. F 1  
 Richard-Trunk-Str. D 2  
 Riedweg A 4  
 Rieneckstr. D 3  
 Ritterstr. B 3  
 Römerstr. E 1  
 Rosenbergs B 3  
 Rosenstr. E 1  
 Roßbergstr. G 5  
 Roßgasse D 3  
 Roter Rain E 5  
 Roter Weg F 6-7  
 Sachsenflurer Str. F/G 6  
 Sachsenstr. A/B 4-5  
 Salthheimer Str. G 5-6  
 Schillerstr. D 3  
 Schlachthausstr. D 2-3  
 Schloßleinsgasse A 4-5  
 Schloßweg B 3  
 Schneebbergstr. B 5  
 Schorrenstr. B 2  
 Schreierstr. F 3  
 Schubertstr. A/B 6  
 Schüpfer Str. B 1  
 Schützenstr. G 5  
 Schulstr. A/B 3  
 Schumannstr. A 6  
 Schwabenweg C 2  
 Schwalbenstr. F 3  
 Seegartenstr. D 2  
 Seegasse D 2  
 Seilersweg F 6  
 Sieghausstr. G 5  
 Silcherweg D 2  
 Söllerswiesen H 1-2  
 Sonnenhalde B 6  
 Sonnensteige G 4  
 Spitalstr. D 2-3  
 Sportplatzweg B 2  
 St.-Burkhard-Str. H 1  
 St.-Georg-Str. G 4-5  
 St.-Josef-Str. F/G 3  
 St.-Kilian-Str. D 6  
 St.-Markus-Str. B 6  
 St.-Veit-Str. E 1  
 Steigweg H 3  
 Steinbruchweg E 3  
 Steinig A 4  
 Sturmfelderstr. A/B 6  
 Sudetenstr. E 1  
 Sützelstr. B 6  
 Talstr. B 3  
 Talwiesenstr. E 6  
 Tannenstr. E/F 1  
 Tauberstr. D 2-3, E 3-4  
 Taubertor G 6  
 Totenweg H 3  
 Tuchweher F 6  
 Tulpenstr. E/F 1  
 Turmbergstr. G 6  
 Turnhallenweg G 6  
 Umpferblick H 6  
 Umpferstr. F 7  
 Untere Burg B 6  
 Untere Gasse B 4  
 Untere Mülhstr. B 6-7  
 Untere Raingasse A/B 3  
 Untere Mauerstr. F/G 6  
 Untere Grabenweg F/G 6  
 Unterer Mühlenblick G 5  
 Urbangasse D 6  
 Urichbänder Str. H 1  
 Vogelhain G 5-6  
 Vogtstr. G/H 5  
 Von-Baldersheim-Str. B 6  
 Von-Ballo-Str. B 6  
 Vorstadtstr. A 3  
 Waaggasse D 2-3  
 Wagnerstr. A 6  
 Waldring B/C 3  
 Waldstr. F 1  
 Wallgrabenstr. D 3  
 Walterstal E 7  
 Wehrgang D 2  
 Weinbergsweg C/D 2-3  
 Weinsteige B 6  
 Weinstr. D 6  
 Wiesenweg H 4  
 Wilhelmstr. F/G 6  
 Winzerweg E 1  
 Würzburger Str. E/F 1  
 Zähringerstr. D 3-4  
 Zehntgasse D 2  
 Zobelgasse D 3  
 Zufahrtsstr. D/E 3  
 Zum Kaltenberg G/H 7  
 Zum Schönblick E 1  
 Zur Ilm F 3  
 Zwischen den Bächen B 6



## BECKSTEIN

Das Winzerdorf Beckstein ist ein staatlich anerkannter Wein- und Erholungsort, Ausgangspunkt für Wanderungen und Treffpunkt für Genießer. Für Junge und Junggebliebene gibt es perfekte Möglichkeiten, ausgelassen zu feiern – beispielsweise bei „Beckstein brennt“, der Becksteiner Dorfweihnacht oder dem Beckstein Open Air. Bei einem Besuch dürfen Sie sich selbst davon überzeugen: Die badische Weinmetropole lebt eine Gastfreundschaft, die von Herzen kommt!



## DEUBACH

Das landwirtschaftlich geprägte Dorf Deubach hat Charme. Als der beschauliche Stadtteil 2002 zur 750-Jahr-Feier einlud, strömten tausende Gäste in das Taubertal, um das Jubiläum mitzufeiern. Sehenswert ist hier u. a. die im neugotischen Stil erbaute Kirche St. Antonius. Deubach liegt außerdem auf dem Augustinusweg, der die Pilger zu einer spirituellen Einkehr einlädt.



## GERLACHSHEIM

Idyllisch an der Mündung des Grünbachs in die Tauber gelegen, ist die Geschichte des Stadtteils Gerlachsheim untrennbar mit dem Weinbau und der Geschichte seines Klosters verflochten. Im sehenswerten Buchlerhaus in der Ortsmitte lagerte einst Wein der Dynastie Buchler. Auch das benachbarte Winzerhaus mit prachtvoller Architektur wurde 1707 von der Weinhändlerfamilie Buchler erbaut. Unbedingt sehenswert ist die prächtige Barockkirche Heilig Kreuz in der Ortsmitte.



## HECKFELD

Heckfeld, der mit 325 m ü. NN am höchsten gelegenen Stadtteil, hat sich seinen ländlichen Charakter bis heute bewahrt und bietet ein für Wanderer attraktives Naherholungsgebiet, den Heckfelder See.

Das Freizeitdomizil, das u. a. zum Sportfrischen genutzt wird, liegt im oberen Tal des Schüpfbachs und ist insbesondere im Frühjahr und Sommer ein beliebtes Ziel für Spaziergänge und Wandertouren.



## STADTPLAN

Mit Stadtteilportraits und Straßenverzeichnis

www.lauda-koenigshofen.de



## KÖNIGSHOFEN

Alljährlich im September übt der zweitgrößte Stadtteil von Lauda-Königshofen eine besondere Anziehungskraft aus: Die Königshöfer Messe ist das größte tauberfränkische Volksfest. Ausgelassen feiern, Brauchtum pflegen, Neues entdecken: All das und noch vieles mehr verkörpert die Mess' wie keine andere Veranstaltung der Region. Sehenswertes in Königshofen sind außerdem der mittelalterliche „Gooten“, die Pfarrkirche St. Mauritius und weitere kulturelle Sehenswürdigkeiten. Ein Besuch lohnt sich!



## LAUDA

Die Weinstadt blickt auf eine erfolgreiche Ära als Eisenbahnstadt zurück. Davon zeugt das liebevoll renovierte Dampflokomotiv – bei dem Wahrzeichen handelt es sich um eine Lokomotive aus dem Jahr 1942. Dank seiner prächtigen Fachwerkbauten in der historischen Altstadt und seinem umfassenden Angebot an Kultur- und Freizeiteinrichtungen besticht Lauda durch besonderen Charme. Rund um die Stadt erstrecken sich die besten Weinlagen des Taubertals. Von der Qualität der edlen Tropfen kann man sich alljährlich beim Besuch des Weinfests überzeugen.



## MARBACH

Marbach, das renommierte kleine Winzerdorf, liegt in einem tief eingeschnittenen Seitental der Tauber, dessen steile Südhänge schon früh mit Reben bepflanzt waren.

Neben diesen herrlichen Reblagen und seiner reizvollen Landschaft ist Marbach für seine edlen Weine sowie als Ausgangspunkt für Wandertouren bekannt.



## MESSELHAUSEN

Das ehemalige Messelhäuser Schloss der Herren von Zobel ist nicht nur historisch und kulturell höchst interessant, sondern auch ein Ausgangspunkt für Wanderungen auf dem „Augustinus Weg“.

Verschiedene Tafeln laden zum spirituellen Pilgererlebnis auf den Spuren des Heiligen Augustinus ein. Zu Messelhausen gehören auch Hofstetten und Hof Marstadt mit dem Marstadter See. Die schmucke Kirche St. Burkhard ist im Renaissancestil erbaut und kann in der Ortsmitte besichtigt werden.



## OBERBALBACH

Oberbalbach liegt im Südosten von Lauda-Königshofen und blickt auf mehr als 750 Jahre Geschichte zurück. Angesichts der aktiven Bürgerschaft und des ausgeprägten Vereinslebens wurde Oberbalbach jüngst mit einem Sonderpreis ausgezeichnet.

Hervorzuheben ist nicht nur der einladend gestaltete Ortskern mit Dorfbrunnen, sondern auch die Pfarrkirche St. Georg mit prächtiger barocker Ausstattung. Auch der Augustinusweg führt durch Oberbalbach und lädt zum Innehalten ein.



## OBERLAUDA

In einem geschützten Seitental der Tauber gelegen, gehört Oberlau da zu einer der ältesten Siedlungen der Gegend. Obwohl seine Geschichte eng mit der Geschichte Laudas verknüpft ist, hat sich der Stadtteil doch seine Eigenständigkeit bewahrt.

1831 wurde der katholische Priester, Lyriker und Philanthrop Johann Martin Schleyer in Oberlau da geboren. Er beschäftigte sich intensiv mit Sprachen, Dialekten und Mundarten und erfand um 1880 die Plansprache Volapük.



## SACHSENFLUR

Der Stadtteil Sachsenflur liegt am Ausgang des Umpfertales. Sein Name geht auf Karl den Großen zurück, der hier am das Jahr 800 die unterworfenen Sachsen ansiedeln ließ.

Das malerische Schloßchen in der Ortsmitte wurde 1583 von den Herren von Stetten erbaut und war lange Zeit in deren Besitz. Besonders der Winkelhakenbau im Treppenturm und das alte, noch gut erhaltene Fachwerk zeichnen dieses Kleinod der Spätgotik aus.



## UNTERBALBACH

Nördlich von Bad Mergentheim mündet von Osten her das Balbachtal in den Taubergrund. Die dem heiligen Markus geweihte Pfarrkirche im Weinbrenner-Stil stammt in ihrer jetzigen Form aus dem Jahre 1824.

Im Jahre 1904 war die Grundsteinlegung für die Kapelle unterhalb des neuen Friedhofes. Kurz vor dem östlichen Ortsausgang liegt rechter Hand der jüdische Friedhof. Mit einer Größe von ca. 82 ar gehört der Friedhof zu den eindrucksvollsten seiner Art.



## Wir sind gerne für Sie da.

Stadtverwaltung Lauda-Königshofen  
 Marktplatz 1  
 97922 Lauda-Königshofen  
 Tel.: 09343/501-0  
 E-Mail: post@lauda-koenigshofen.de

www.lauda-koenigshofen.de

Stand 05/2024

„Lauda-Königshofen erleben“  
 auf Facebook und Instagram

## Tipps für Ihre Freizeit

**Freibad**  
 Geöffnet von Mai bis September  
 (Badstraße 49, Lauda)  
 Infos: www.lauda-koenigshofen.de/freibad



**Hallenbad mit Sauna**  
 Geöffnet von Oktober bis Mai (Badstraße 49, Lauda)  
 Infos: www.lauda-koenigshofen.de/hallenbad

**Heimatemuseum**  
 Geöffnet für individuelle Gruppenführungen auf Anfrage (Rathausstraße 25, Lauda),  
 Tel. 09343 501-5332

**Stadtbücherei**  
 Medienvielfalt zum Stöbern (Rathausstraße 21, Lauda)  
 Infos: www.lauda-koenigshofen.de/stadtbuecherei

## Feste und Veranstaltungen

**Königshöfer Messe (September)**  
 Erleben Sie das größte tauberfränkische Volksfest!

**Weinfest in Lauda (Juni)**  
 Kulinarik, Genuss und Lebensfreude an drei Tagen

**Beckstein brennt (Oktober)**  
 Neben ausgebrannten Destillaten aus dem Weinort Beckstein laden köstliche Gerichte zum Probieren ein.

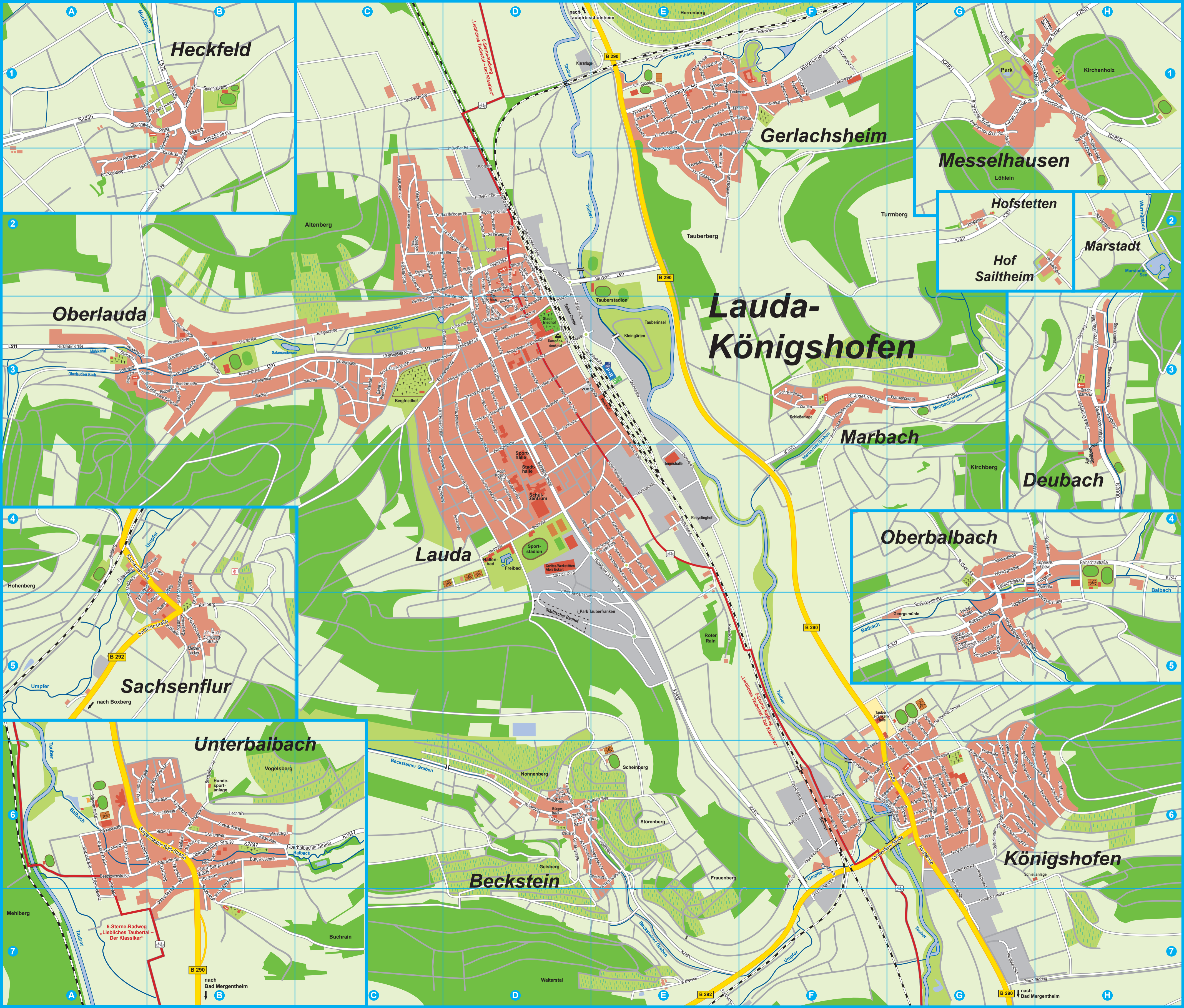

**Heckfeld**

**Gerlachsheim**

**Messelhausen**

**Hofstetten**

**Marstadt**

**Hof Sailtheim**

**Oberlauda**

**Lauda-Königshofen**

**Marbach**

**Deubach**

**Lauda**

**Oberbalbach**

**Sachsenflur**

**Unterbalbach**

**Beckstein**

**Königshofen**

A

B

C

D

E

F

G

H

2

3

4

5

6

7

1

2

3

4

5

6

7

B 292

B 290

B 290

B 290

B 290

B 292

B 290

5-Sterne-Radweg „Liebliches Taubertal – Der Klassiker“

nach Bad Mergentheim

nach Bad Mergentheim

nach Tauberbischofsheim

Liebiges Taubertal – Der Klassiker

Liebiges Taubertal – Der Klassiker

